



ÖĞRETİM ÜYESİ DIŞINDAKİ ÖĞRETİM ELEMANLARINI AÇIKTAN VE NAKLEN ATAMA İŞ AKIŞI

Doküman No	PRD.İA.002
İlk Yayın Tarihi	01.01.2019
Revizyon Tarihi	13.03.2020
Revizyon No	02
Sayfa	1/3

İş Akışı Adımları	Sorumlu	İlgili Dokümanlar
<p>İlana çıkılır; Resmi Gazete, Devlet Personel Başkanlığı ve İnternet sitemizde</p>	Personel Daire Başkanlığı	Resmi Gazete Devlet Personel Başkanlığı İlanlar ve Web Sitemiz
<p>İlgili Birimlere Duyurulması</p>	Personel Daire Başkanlığı	Üst Yazı ve İlan Metni
<p>Ön Değerlendirme ve Giriş Sınav Jürisinin Belirlenmesi</p>	Müdür/Dekan, İlgili Birim Yönetim Kurulu	İlgili Birim Yönetim Kurulu Kararı
<p>İlana Başvuru Aşaması</p>	İlgili Birimler	Başvuru Formu (PRD.FR.008) ve Dosyası
<p>Ön Değerlendirme Aşaması</p>	Ön Değerlendirme ve Sınav Jürisi	-
<p>Ön Değerlendirme Tutanaklarının Rektörlüğe Gönderilmesi</p>	Ön Değerlendirme ve Sınav Jürisi	Ön Değerlendirme Tutanakları
<p>Ön Değerlendirme Sonuçlarının İnternet Sitemizde Yayınlanması</p>	Personel Daire Başkanlığı	Web Sitemiz
<p>Giriş Sınavının Yapılması</p>	Giriş Sınav Jürisi	Giriş Sınav Tutanağı (PRD.FR.011, 012, 013)
<p>Giriş Sınav Evraklarının Başkanlığımıza Teslim Edilmesi</p>	Giriş Sınav Jürisi	Giriş Sınav Tutanağı, Sınav Evrakları ve Başvuru Dosyaları



ÖĞRETİM ÜYESİ DIŞINDAKİ ÖĞRETİM ELEMANLARINI AÇIKTAN VE NAKLEN ATAMA İŞ AKIŞI

Doküman No	PRD.İA.002
İlk Yayın Tarihi	01.01.2019
Revizyon Tarihi	13.03.2020
Revizyon No	02
Sayfa	2/3

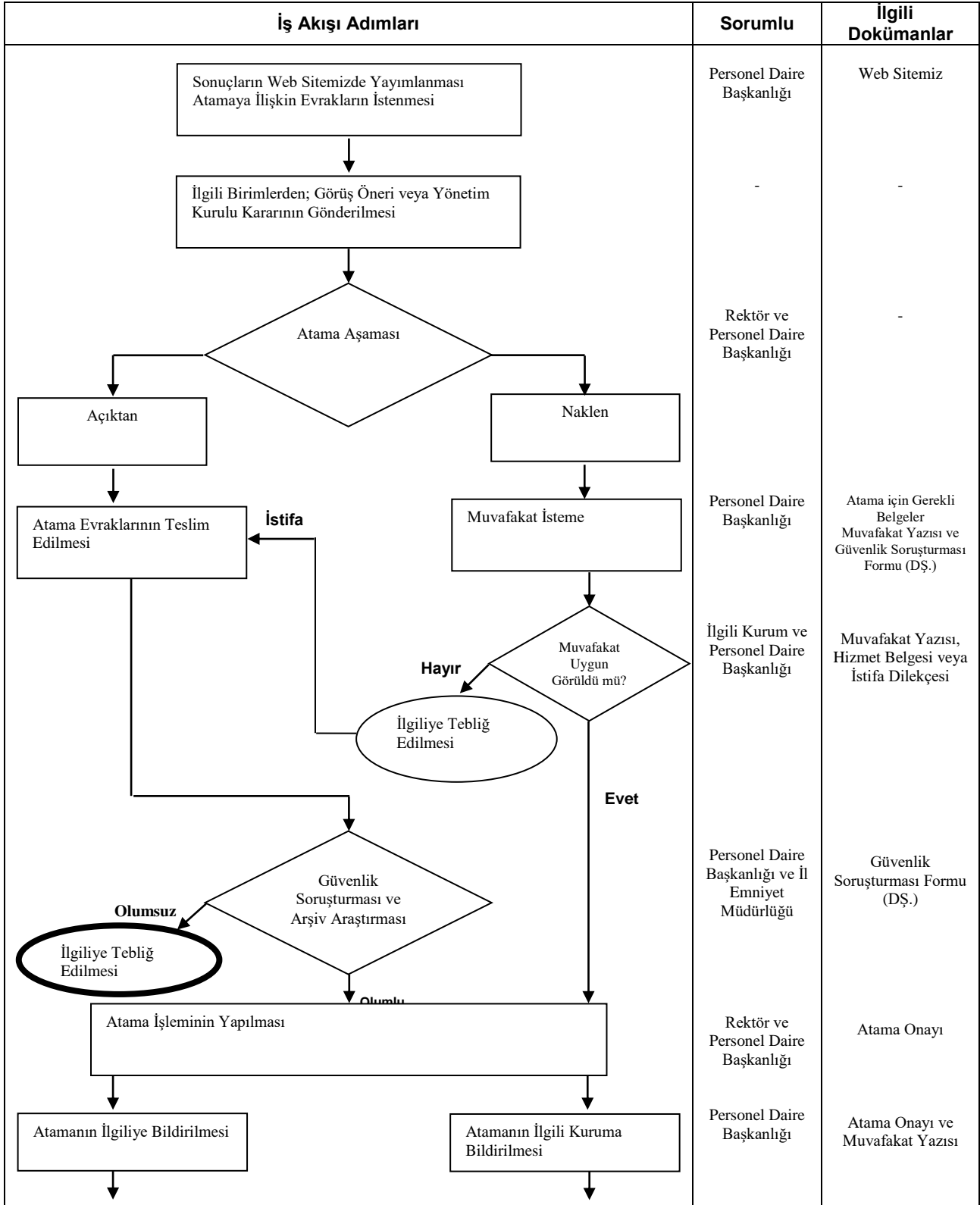



ÖĞRETİM ÜYESİ DIŞINDAKİ ÖĞRETİM ELEMANLARINI AÇIKTAN VE NAKLEN ATAMA İŞ AKIŞI

Doküman No	PRD.İA.002
İlk Yayın Tarihi	01.01.2019
Revizyon Tarihi	13.03.2020
Revizyon No	02
Sayfa	3/3

İş Akışı Adımları	Sorumlu	İlgili Dokümanlar
<pre>graph TD; A[İlişik Kesilmesi] --> B[Göreve Başlaması]; B --> C["Kişi Bilgileri Özlük İşleri Programına, YÖKSİS, HİTAP, E-Bütçe ve DPB Sistemlerine İşlenmesi"];</pre>	<p>İlgili Kurum</p> <p>İlgili Birim</p> <p>Personel Daire Başkanlığı</p>	<p>Personel Nakil Bildirimi</p> <p>Göreve Başlama Yazısı ve Hal Tercüme Evrakları (PRD.FR.301,302,303,304)</p> <p>-</p>