



# ÖĞRETİM ÜYESİ DIŞINDAKİ ÖĞRETİM ELEMANLARINI AÇIKTAN VE NAKLEN ATAMA İŞ AKIŞI

Doküman No	PRIA-302
İlk Yayın Tarihi	01.01.2019
Revizyon Tarihi	-
Revizyon No	-
Sayfa	1/4

İş Akışı Adımları	Sorumlu	İlgili Dokümanlar
	<p>İlgili Birimler ve Personel Daire Başkanlığı</p> <p>Personel Daire Başkanlığı, Üniversite Yönetim Kurulu Kararı</p> <p>Personel Daire Başkanlığı, Üniversite Yönetim Kurulu Kararı</p> <p>Personel Daire Başkanlığı</p> <p>YÖK</p> <p>YÖK ve Personel Daire Başkanlığı</p>	<p>Öğretim Elemanı İhtiyaç Talepleri</p> <p>Üniversite Yönetim Kurulu Kararı</p> <p>Üniversite Yönetim Kurulu Kararı</p> <p>Kadro İzin Talep Yazısı</p> <p>Yürütme Kurulu Kararı</p> <p>YÖK Web Sayfası</p>

Hazırlayan  
Emine KURTOĞLU

Sistem Onayı  
Hülya TUÇ

Yürürlük Onayı  
Prof.Dr.Bülent ŞENGÖRÜR



## ÖĞRETİM ÜYESİ DIŞINDAKİ ÖĞRETİM ELEMANLARINI AÇIKTAN VE NAKLEN ATAMA İŞ AKIŞI

Doküman No	PRIA-302
İlk Yayın Tarihi	01.01.2019
Revizyon Tarihi	-
Revizyon No	-
Sayfa	2/4

İş Akışı Adımları	Sorumlu	İlgili Dokümanlar
İlanın Onaylanması; YÖK Başkanlığının ve Üniversitenin Web Sitesinde Yayımlanması	YÖK ve Personel Daire Başkanlığı	-
İlgili Birimlere Duyurulması	Personel Daire Başkanlığı	Üst Yazı
Ön Değerlendirme ve Giriş Sınav Jürisinin Belirlenmesi	Müdür/Dekan, İlgili Birim Yönetim Kurulu	İlgili Birim Yönetim Kurulu Kararı
İlana Başvuru Aşaması	İlgili Birimler	Başvuru Formu (PRF-308) ve Dosyası
Ön Değerlendirme Aşaması	Ön Değerlendirme ve Sınav Jürisi	-
Ön Değerlendirme Tutanaklarının Rektörlüğe Gönderilmesi	Ön Değerlendirme ve Sınav Jürisi	Ön Değerlendirme Tutanakları (PRF-309)
Ön Değerlendirme Sonuçlarının Kontrol Edilmesi ve Web Sitemizde Yayımlanması	Personel Daire Başkanlığı	Web Sitemiz
Giriş Sınavının Yapılması	Giriş Sınav Jürisi	Giriş Sınav Tutanağı (PRF-311, 312, 313)
Giriş Sınav Evraklarının Başkanlığımıza Teslim Edilmesi	Giriş Sınav Jürisi	Giriş Sınav Tutanağı, Sınav Evrakları ve Başvuru Dosyaları

Hazırlayan  
Emine KURTOĞLU

Sistem Onayı  
Hülya TUÇ

Yürürlük Onayı  
Prof.Dr.Bülent ŞENGÖRÜR



# ÖĞRETİM ÜYESİ DIŞINDAKİ ÖĞRETİM ELEMANLARINI AÇIKTAN VE NAKLEN ATAMA İŞ AKIŞI

Doküman No	PRIA-302
İlk Yayın Tarihi	01.01.2019
Revizyon Tarihi	-
Revizyon No	-
Sayfa	3/4

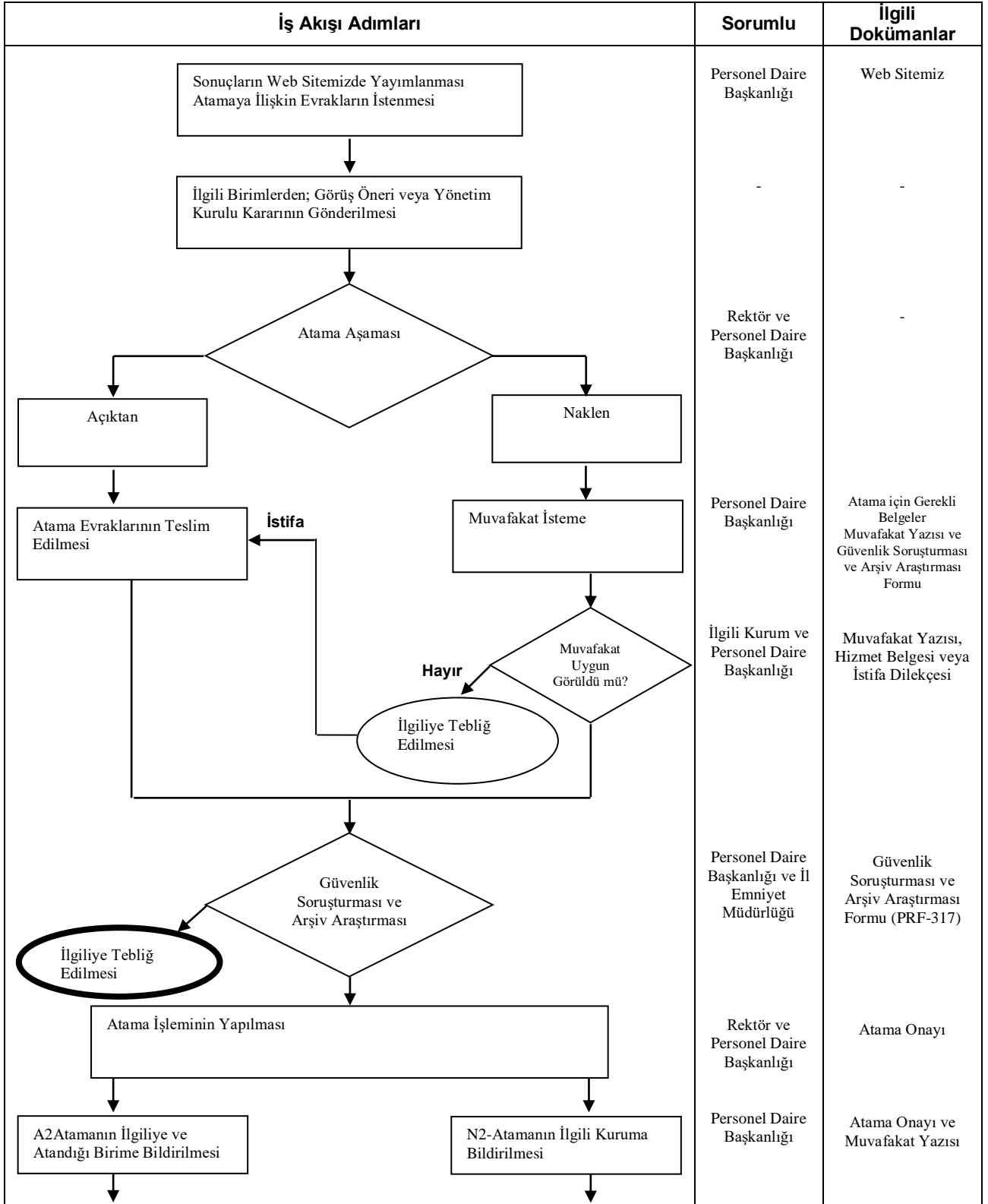

Hazırlayan  
Emine KURTOĞLU

Sistem Onayı  
Hülya TUÇ

Yürürlük Onayı  
Prof.Dr.Bülent ŞENGÖRÜR



# ÖĞRETİM ÜYESİ DIŞINDAKİ ÖĞRETİM ELEMANLARINI AÇIKTAN VE NAKLEN ATAMA İŞ AKIŞI

Doküman No	PRIA-302
İlk Yayın Tarihi	01.01.2019
Revizyon Tarihi	-
Revizyon No	-
Sayfa	4/4

İş Akışı Adımları	Sorumlu	İlgili Dokümanlar
<p>İlişik Kesilmesi</p> <p>Göreve Başlaması</p> <p>Kişi Bilgileri Özlük İşleri Programına, YÖKSİS, HİTAP, E-Bütçe ve DPB Sistemlerine İşlenmesi</p>	<p>İlgili Kurum</p> <p>İlgili Birim</p> <p>Personel Daire Başkanlığı</p>	<p>Personel Nakil Bildirimi</p> <p>Göreve Başlama Yazısı ve Hal Tercüme Evrakları (PRF-301,302,303,304)</p> <p>-</p>

Hazırlayan  
Emine KURTOĞLU

Sistem Onayı  
Hülya TUÇ

Yürürlük Onayı  
Prof.Dr.Bülent ŞENGÖRÜR