



# ÖĞRETİM ÜYESİ DIŞINDAKİ ÖĞRETİM ELEMANLARINI AÇIKTAN VE NAKLEN ATAMA İŞ AKIŞI

Doküman No	PRD.İA.002
İlk Yayın Tarihi	01.01.2019
Revizyon Tarihi	06.05.2019
Revizyon No	01
Sayfa	1/3

İş Akışı Adımları	Sorumlu	İlgili Dokümanlar
<p>İlana çıkılır; Resmi Gazete, Devlet Personel Başkanlığı ve İnternet sitemizde</p>	Personel Daire Başkanlığı	Resmi Gazete Devlet Personel Başkanlığı İlanlar ve Web Sitemiz
<p>İlgili Birimlere Duyurulması</p>	Personel Daire Başkanlığı	Üst Yazı ve İlan Metni
<p>Ön Değerlendirme ve Giriş Sınav Jürisinin Belirlenmesi</p>	Müdür/Dekan, İlgili Birim Yönetim Kurulu	İlgili Birim Yönetim Kurulu Kararı
<p>İlana Başvuru Aşaması</p>	İlgili Birimler	Başvuru Formu (PRD.FR.008) ve Dosyası
<p>Ön Değerlendirme Aşaması</p>	Ön Değerlendirme ve Sınav Jürisi	-
<p>Ön Değerlendirme Tutanaklarının Rektörlüğe Gönderilmesi</p>	Ön Değerlendirme ve Sınav Jürisi	Ön Değerlendirme Tutanakları
<p>Ön Değerlendirme Sonuçlarının Kontrol Edilmesi ve İnternet Sitemizde Yayımlanması</p>	Personel Daire Başkanlığı	Web Sitemiz
<p>Giriş Sınavının Yapılması</p>	Giriş Sınav Jürisi	Giriş Sınav Tutanağı (PRD.FR.011, 012, 013)
<p>Giriş Sınav Evraklarının Başkanlığımıza Teslim Edilmesi</p>	Giriş Sınav Jürisi	Giriş Sınav Tutanağı, Sınav Evrakları ve Başvuru Dosyaları

Hazırlayan  
Hülya TUÇ

Sistem Onayı  
Kalite Koordinatörlüğü

Yürürlük Onayı  
Prof.Dr.Bülent ŞENGÖRÜR



# ÖĞRETİM ÜYESİ DIŞINDAKİ ÖĞRETİM ELEMANLARINI AÇIKTAN VE NAKLEN ATAMA İŞ AKIŞI

Doküman No	PRD.İA.002
İlk Yayın Tarihi	01.01.2019
Revizyon Tarihi	06.05.2019
Revizyon No	01
Sayfa	2/3

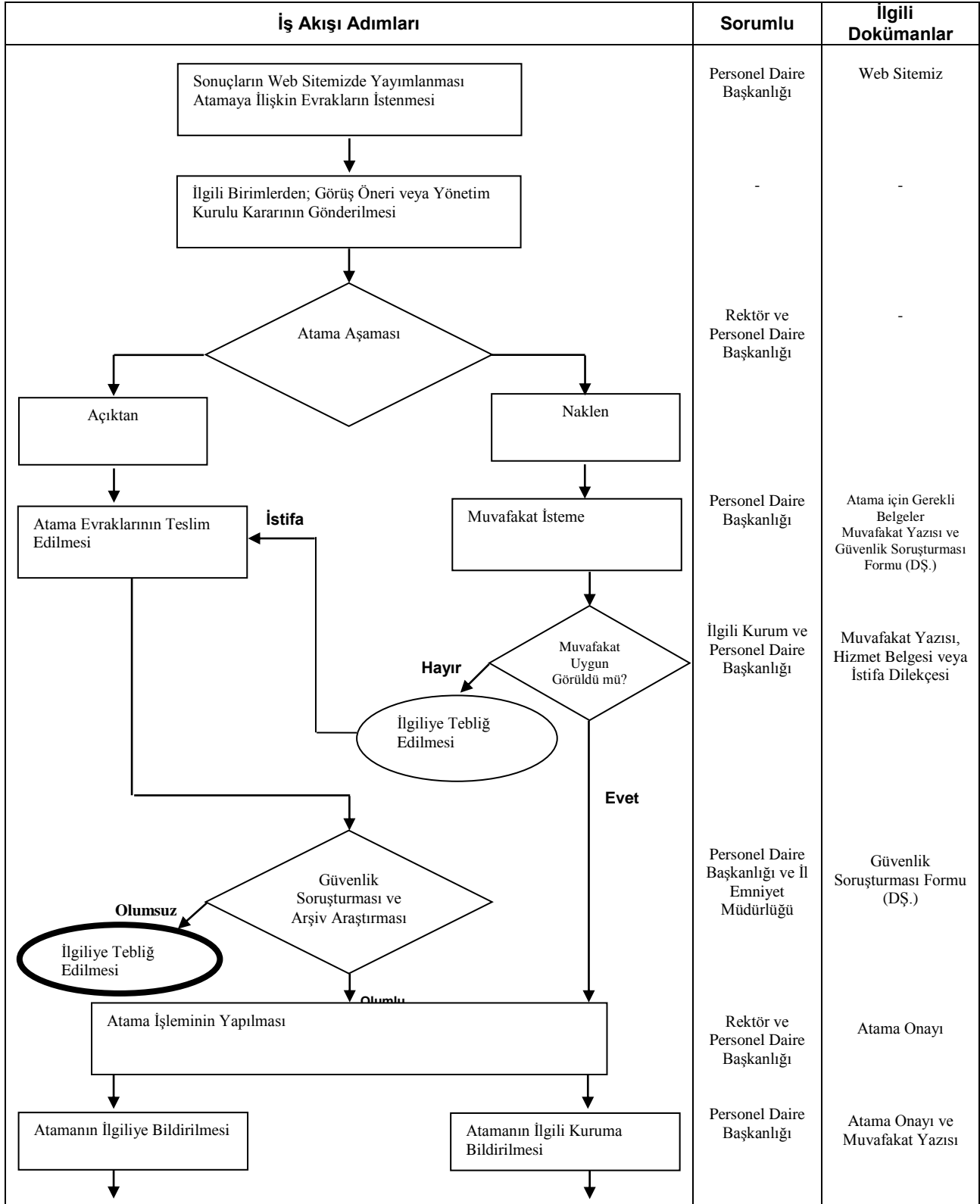

Hazırlayan  
Hülya TUÇ

Sistem Onayı  
Kalite Koordinatörlüğü

Yürürlük Onayı  
Prof.Dr.Bülent ŞENGÖRÜR



# ÖĞRETİM ÜYESİ DIŞINDAKİ ÖĞRETİM ELEMANLARINI AÇIKTAN VE NAKLEN ATAMA İŞ AKIŞI

Doküman No	PRD.İA.002
İlk Yayın Tarihi	01.01.2019
Revizyon Tarihi	06.05.2019
Revizyon No	01
Sayfa	3/3

İş Akışı Adımları	Sorumlu	İlgili Dokümanlar
<pre>graph TD; A[İlişik Kesilmesi] --&gt; B[Göreve Başlaması]; B --&gt; C[Kişi Bilgileri Özlük İşleri Programına, YÖKSİS, HİTAP, E-Bütçe ve DPB Sistemlerine İşlenmesi];</pre>	<p>İlgili Kurum</p> <p>İlgili Birim</p> <p>Personel Daire Başkanlığı</p>	<p>Personel Nakil Bildirimi</p> <p>Göreve Başlama Yazısı ve Hal Tercüme Evrakları (PRD.FR.301,302,303,304)</p> <p>-</p>

Hazırlayan  
Hülya TUÇ

Sistem Onayı  
Kalite Koordinatörlüğü

Yürürlük Onayı  
Prof.Dr.Bülent ŞENGÖRÜR